

Proyecto Red Calle

Red de países latinoamericanos para el desarrollo de políticas de atención a las personas en situación de calle



14th European Research Conference on Homelessness

20th September 2019

Homelessness and Housing Exclusion

Helsingborg Campus of the University of Lund, Helsingborg, Sweden

Challenges for Public Policies Tackling Homelessness in Latin America: a Comparative Analysis

Pedro José CABRERA. Dept. of Sociology and Social Work. Comillas University.
(Madrid) pcabrera@comillas.edu

Santiago BACHILLER. National Council for Scientific and Technical Research. CONICET.
(Buenos Aires) santiago.bachiller@gmail.com

Este proyecto forma parte de:



Apoya:



Coordina:



Facebook: [@RedCalleLa](https://www.facebook.com/RedCalleLa)

Twitter: [@RedCalle_AL](https://twitter.com/RedCalle_AL)

Página web: <http://www.adelante-i.eu/red-calle>

Este material ha sido elaborado con el apoyo financiero de la Unión Europea. Los contenidos de esta publicación son de responsabilidad exclusiva de Red Calle y en ningún caso reflejan las opiniones de la Unión Europea.

To Live as Homeless, Where?

International Homelessness Research

- How to compare? The same reality in very different contexts.
- Babel as an obstacle and as a challenge.
- Different names, different definitions
- The generation of consensus. ETHOS

In Europe

- The European Union. European institutions.
 - Plans to combat poverty and exclusion. 2020 Agenda
 - Eurostat
 - FEANTSA. European Civil Society and Its Articulation

In Latin America

- The RedCalle Project (Uruguay, Chile, Colombia, Brazil, Costa Rica, Paraguay)

Este proyecto forma parte de:



Apoya:



Coordina:



Facebook: [@RedCalleLa](https://www.facebook.com/RedCalleLa)

Twitter: [@RedCalle_AL](https://twitter.com/RedCalle_AL)

Página web: <http://www.adelante-i.eu/red-calle>

Understanding Homelessness

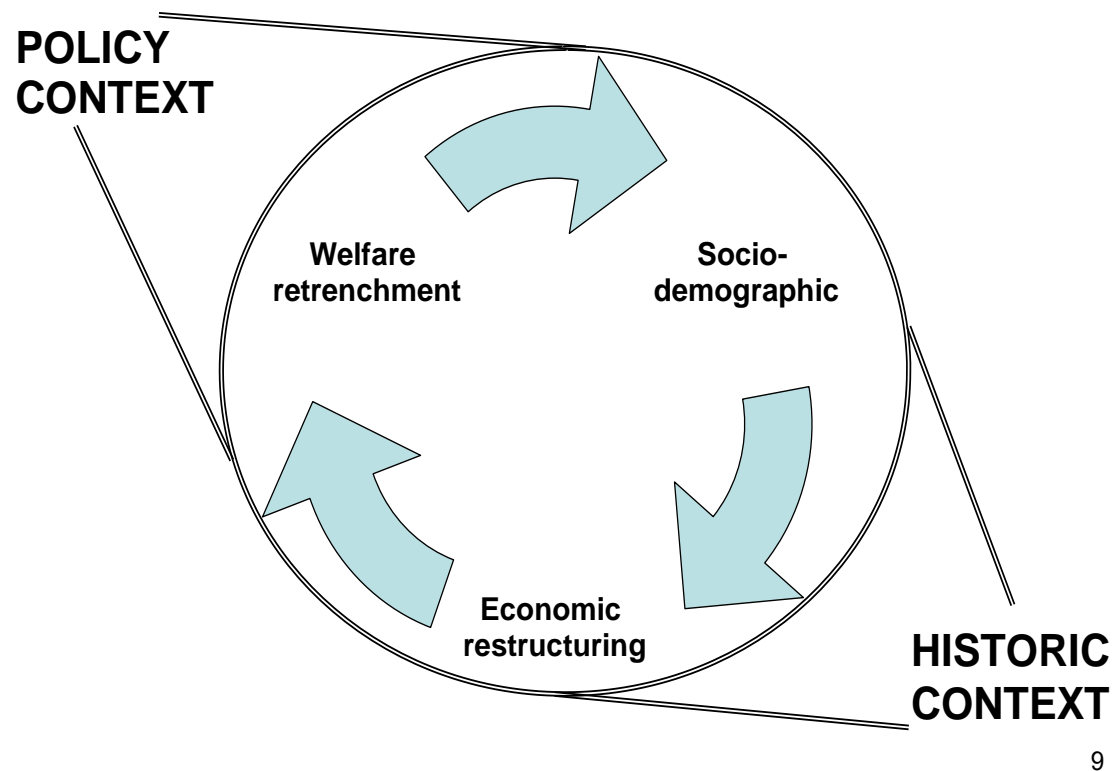

9

Source: European Observatory on Homelessness

Este proyecto forma parte de:



Apoya:



Coordina:



Facebook: @RedCalleLa

Twitter: @RedCalle_AL

Página web: <http://www.adelante-i.eu/red-calle>

Este material ha sido elaborado con el apoyo financiero de la Unión Europea. Los contenidos de esta publicación son de responsabilidad exclusiva de Red Calle y en ningún caso reflejan las opiniones de la Unión Europea.

Proyecto Red Calle

Red de países latinoamericanos para el desarrollo de políticas de atención a las personas en situación de calle



To See - Making Poverty Invisible

The Invisible Poor - A Question of Distance?

Este proyecto forma parte de:



Apoya:



Coordina:



Ministerio de
Desarrollo Social

Facebook: [@RedCalleLa](https://www.facebook.com/RedCalleLa)

Twitter: [@RedCalle_AL](https://twitter.com/RedCalle_AL)

Página web: <http://www.adelante-i.eu/red-calle>

Este material ha sido elaborado con el apoyo financiero de la Unión Europea. Los contenidos de esta publicación son de responsabilidad exclusiva de Red Calle y en ningún caso reflejan las opiniones de la Unión Europea.

See what you don't (want to) see

QB5 In the area where you live, are there people who live in one or the other of the following situations? (Multiple answers - EU27)

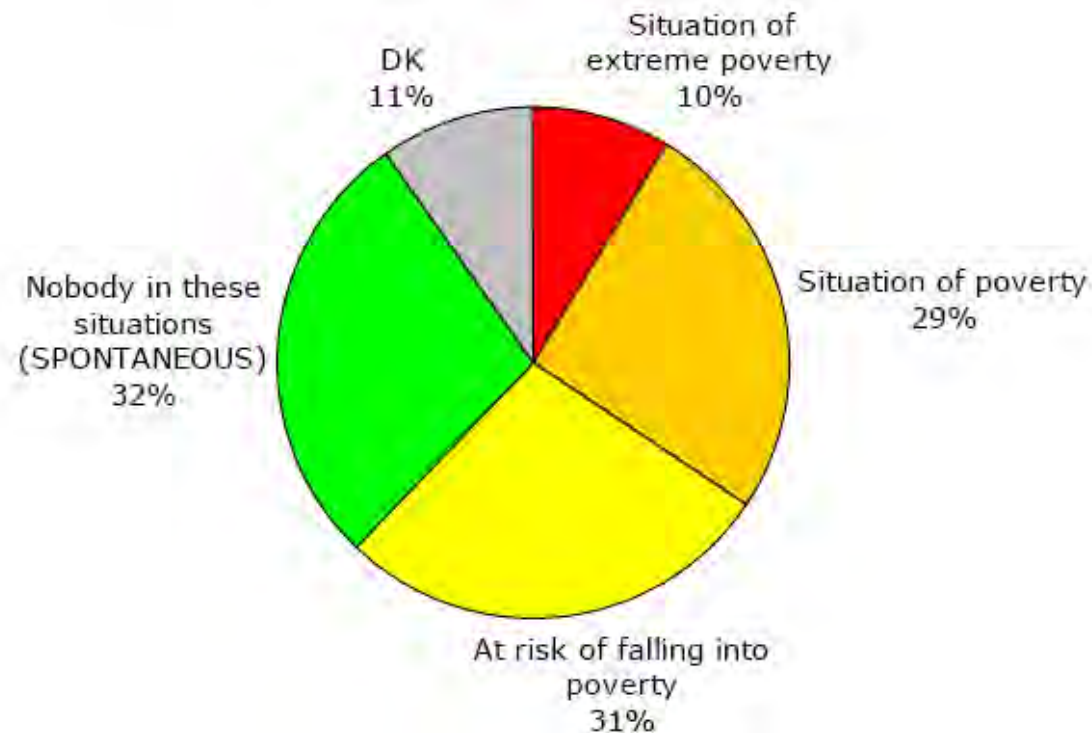

Special Eurobarometer (Sept 2007) 279 "Poverty and exclusion"

Est

Proyecto Red Calle

Red de países latinoamericanos para el desarrollo de políticas de atención a las personas en situación de calle



So far, so close



Melilla, 23/10/2014

Este proyecto forma parte de:



Apoya:



Coordina:



Facebook: [@RedCalleLa](#)

Twitter: [@RedCalle_AL](#)

Página web: <http://www.adelante-i.eu/red-calle>

Este material ha sido elaborado con el apoyo financiero de la Unión Europea. Los contenidos de esta publicación son de responsabilidad exclusiva de Red Calle y en ningún caso reflejan las opiniones de la Unión Europea.

Proyecto Red Calle

Red de países latinoamericanos para el desarrollo de políticas de atención a las personas en situación de calle



To look without seeing

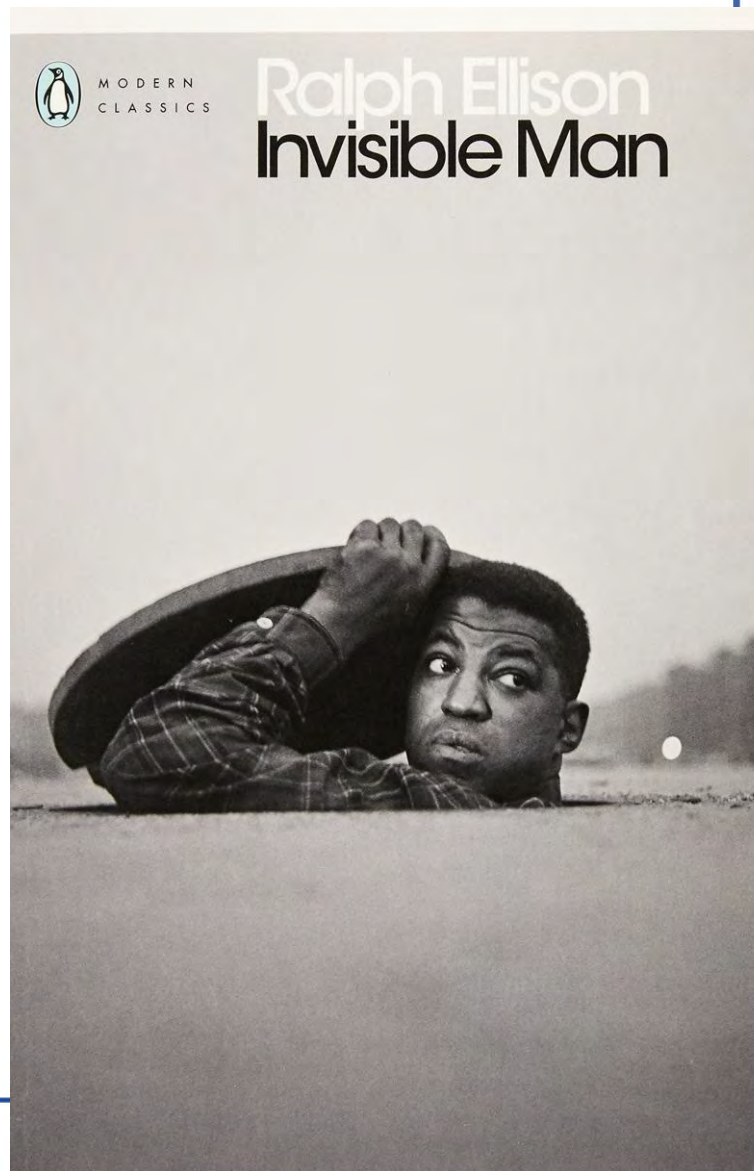

Este proyecto forma parte de:



Facebook: @RedCalleLa

Twitter: @RedCalle_AL

Página web: <http://www.adelante-i.eu/red-calle>

Este material ha sido elaborado con el apoyo financiero de la Unión Europea. Los contenidos de esta publicación son de responsabilidad exclusiva de Red Calle y en ningún caso reflejan las opiniones de la Unión Europea.

Proyecto Red Calle

Red de países latinoamericanos para el desarrollo de políticas de atención a las personas en situación de calle



To See in Latin America

Este proyecto forma parte de:



Apoya:



Coordina:



Ministerio de
Desarrollo Social

Facebook: [@RedCalleLa](#)

Twitter: [@RedCalle_AL](#)

Página web: <http://www.adelante-i.eu/red-calle>

Este material ha sido elaborado con el apoyo financiero de la Unión Europea. Los contenidos de esta publicación son de responsabilidad exclusiva de Red Calle y en ningún caso reflejan las opiniones de la Unión Europea.

RedCalle Project

South-South Cooperation Project funded by the European Union

Objective: to strengthen national public policies through the establishment of a regional network of ministries in charge of policies addressed to homeless people or “people living in the street”. In Spanish: “personas en situación de calle” (PSC).

Countries and Agencies Involved:

- **Uruguay.** Ministry of Social Development
- **Costa Rica.** Presidential Social Council
- **Chile.** Ministry of Social Development
- ItaloLatinoAmerican Institute (IILA)

Other Partner Countries:

- **Brazil.** Ministry of Social Development and Fight against Famine
- **Colombia.** Ministry of Public Health and Social Protection
- **Paraguay.** Ministry of Public Health and Social Welfare

Este proyecto forma parte de:



Apoya:



Coordina:



Facebook: [@RedCalleLa](https://www.facebook.com/RedCalleLa)

Twitter: [@RedCalle_AL](https://twitter.com/RedCalle_AL)

Página web: <http://www.adelante-i.eu/red-calle>

Proyecto Red Calle

Red de países latinoamericanos para el desarrollo de políticas de atención a las personas en situación de calle



COLOMBIA

49.7 million inhabitants

27.8% of the population below the poverty line

7.9% of the population is indigent or in extreme poverty

10.6 million homes, 38.6% in housing deficit (3.8 million households)



Social Policy is part of the Ministry of Health

Formally, it has a national policy for homeless “PSC” (Law No. 1641 of 2013), but it is barely implemented in some large cities such as Colombia and Medellín, both with particular nuances.

In the country there would be around 35,000 PSCs. There are no data on accommodation at the national level.

Political violence ☐ security, police and control vision

Este proyecto forma parte de:



Apoya:



Coordina:



Facebook: [@RedCalleLa](https://www.facebook.com/RedCalleLa)

Twitter: [@RedCalle_AL](https://twitter.com/RedCalle_AL)

Página web: <http://www.adelante-i.eu/red-calle>

Este material ha sido elaborado con el apoyo financiero de la Unión Europea. Los contenidos de esta publicación son de responsabilidad exclusiva de Red Calle y en ningún caso reflejan las opiniones de la Unión Europea.

Proyecto Red Calle

Red de países latinoamericanos para el desarrollo de políticas de atención a las personas en situación de calle



Colombia



Este proyecto forma parte de:



Apoya:



Coordina:



Facebook: [@RedCalleLa](https://www.facebook.com/RedCalleLa)

Twitter: [@RedCalle_AL](https://twitter.com/RedCalle_AL)

Página web: <http://www.adelante-i.eu/red-calle>

Este material ha sido elaborado con el apoyo financiero de la Unión Europea. Los contenidos de esta publicación son de responsabilidad exclusiva de Red Calle y en ningún caso reflejan las opiniones de la Unión Europea.

Proyecto Red Calle

Red de países latinoamericanos para el desarrollo de políticas de atención a las personas en situación de calle



Medellín (Colombia) LGBT homeless campaign

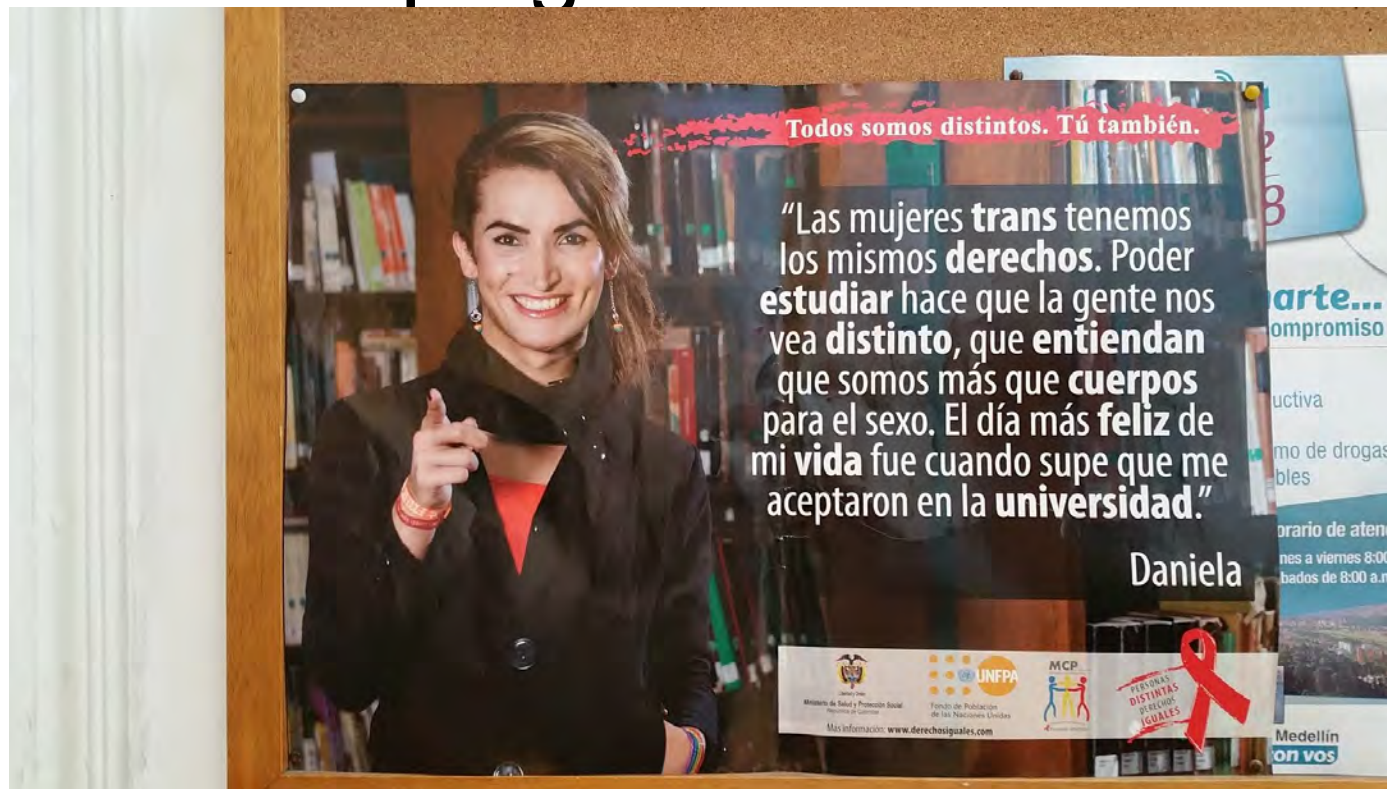

Este proyecto forma parte de:



Apoya:



Coordina:



Facebook: @RedCalleLa

Twitter: @RedCalle_AL

Página web: <http://www.adelante-i.eu/red-calle>

Este material ha sido elaborado con el apoyo financiero de la Unión Europea. Los contenidos de esta publicación son de responsabilidad exclusiva de Red Calle y en ningún caso reflejan las opiniones de la Unión Europea.

Proyecto Red Calle

Red de países latinoamericanos para el desarrollo de políticas de atención a las personas en situación de calle



Medellín (Colombia)



Este proyecto forma parte de:



Apoya:



Coordina:



Facebook: @RedCalleLa

Twitter: @RedCalle_AL

Página web: <http://www.adelante-i.eu/red-calle>

Este material ha sido elaborado con el apoyo financiero de la Unión Europea. Los contenidos de esta publicación son de responsabilidad exclusiva de Red Calle y en ningún caso reflejan las opiniones de la Unión Europea.

Proyecto Red Calle

Red de países latinoamericanos para el desarrollo de políticas de atención a las personas en situación de calle



Medellín (Colombia)

Center for homeless people with mental health problems



Este proyecto forma parte de:



Apoya:



Coordina:



Ministerio de
Desarrollo Social

Facebook: @RedCalleLa

Twitter: @RedCalle_AL

Página web: <http://www.adelante-i.eu/red-calle>

Este material ha sido elaborado con el apoyo financiero de la Unión Europea. Los contenidos de esta publicación son de responsabilidad exclusiva de Red Calle y en ningún caso reflejan las opiniones de la Unión Europea.

Proyecto Red Calle

Red de países latinoamericanos para el desarrollo de políticas de atención a las personas en situación de calle



Bogotá (Colombia) street outreach team



Este proyecto forma parte de:



Apoya:



Coordina:



Ministerio de
Desarrollo Social

Facebook: @RedCalleLa

Twitter: @RedCalle_AL

Página web: <http://www.adelante-i.eu/red-calle>

Este material ha sido elaborado con el apoyo financiero de la Unión Europea. Los contenidos de esta publicación son de responsabilidad exclusiva de Red Calle y en ningún caso reflejan las opiniones de la Unión Europea.

Bogotá (Colombia) homeless recyclers



Este proyecto forma parte de:



Apoya:



Coordina:



Facebook: [@RedCalleLa](https://www.facebook.com/RedCalleLa)

Twitter: [@RedCalle_AL](https://twitter.com/RedCalle_AL)

Página web: <http://www.adelante-i.eu/red-calle>

Este material ha sido elaborado con el apoyo financiero de la Unión Europea. Los contenidos de esta publicación son de responsabilidad exclusiva de Red Calle y en ningún caso reflejan las opiniones de la Unión Europea.

Bogotá (Colombia) Treatment Scheme for Homeless

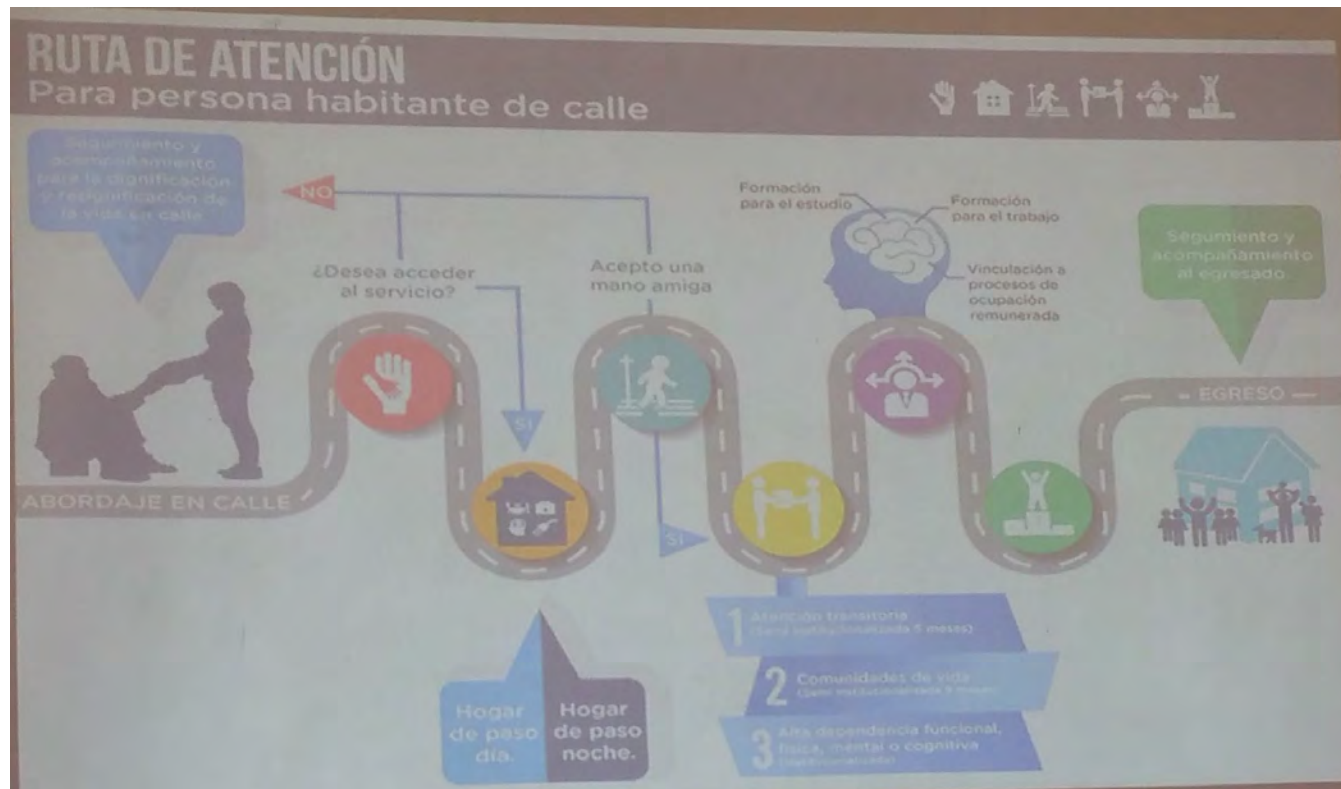

Este proyecto forma parte de:



Apoya:



Coordina:



Facebook: @RedCalleLa

Twitter: @RedCalle_AL

Página web: <http://www.adelante-i.eu/red-calle>

Este material ha sido elaborado con el apoyo financiero de la Unión Europea. Los contenidos de esta publicación son de responsabilidad exclusiva de Red Calle y en ningún caso reflejan las opiniones de la Unión Europea.

Proyecto Red Calle

Red de países latinoamericanos para el desarrollo de políticas de atención a las personas en situación de calle



COSTA RICA

4.6 million inhabitants

20.5% poverty rate

6.3% severe poverty

8.7% unemployment rate

1.4 million homes, 21% in housing deficit (313 thousand households)

Instituto Mixto de Ayuda Social (IMAS) is the Institution in charge of the fight against poverty. It has a national policy, a network that is still developing. Coupled with "abandonment", the phenomenon was identified from its origins with the desertion of family care responsibilities.

There are about 5,600 PSC. There is no data on the total number of places available in the country.



Este proyecto forma parte de:



Apoya:



Coordina:



Facebook: [@RedCalleLa](https://www.facebook.com/RedCalleLa)

Twitter: [@RedCalle_AL](https://twitter.com/RedCalle_AL)

Página web: <http://www.adelante-i.eu/red-calle>

Este material ha sido elaborado con el apoyo financiero de la Unión Europea. Los contenidos de esta publicación son de responsabilidad exclusiva de Red Calle y en ningún caso reflejan las opiniones de la Unión Europea.

San José (Costa Rica) municipal shelter



Este proyecto forma parte de:



Apoya:



Coordina:



Facebook: @RedCalleLa

Twitter: @RedCalle_AL

Página web: <http://www.adelante-i.eu/red-calle>

Este material ha sido elaborado con el apoyo financiero de la Unión Europea. Los contenidos de esta publicación son de responsabilidad exclusiva de Red Calle y en ningún caso reflejan las opiniones de la Unión Europea.

Proyecto Red Calle

Red de países latinoamericanos para el desarrollo de políticas de atención a las personas en situación de calle



San José (Costa Rica) Municipal shelter rules and regulations

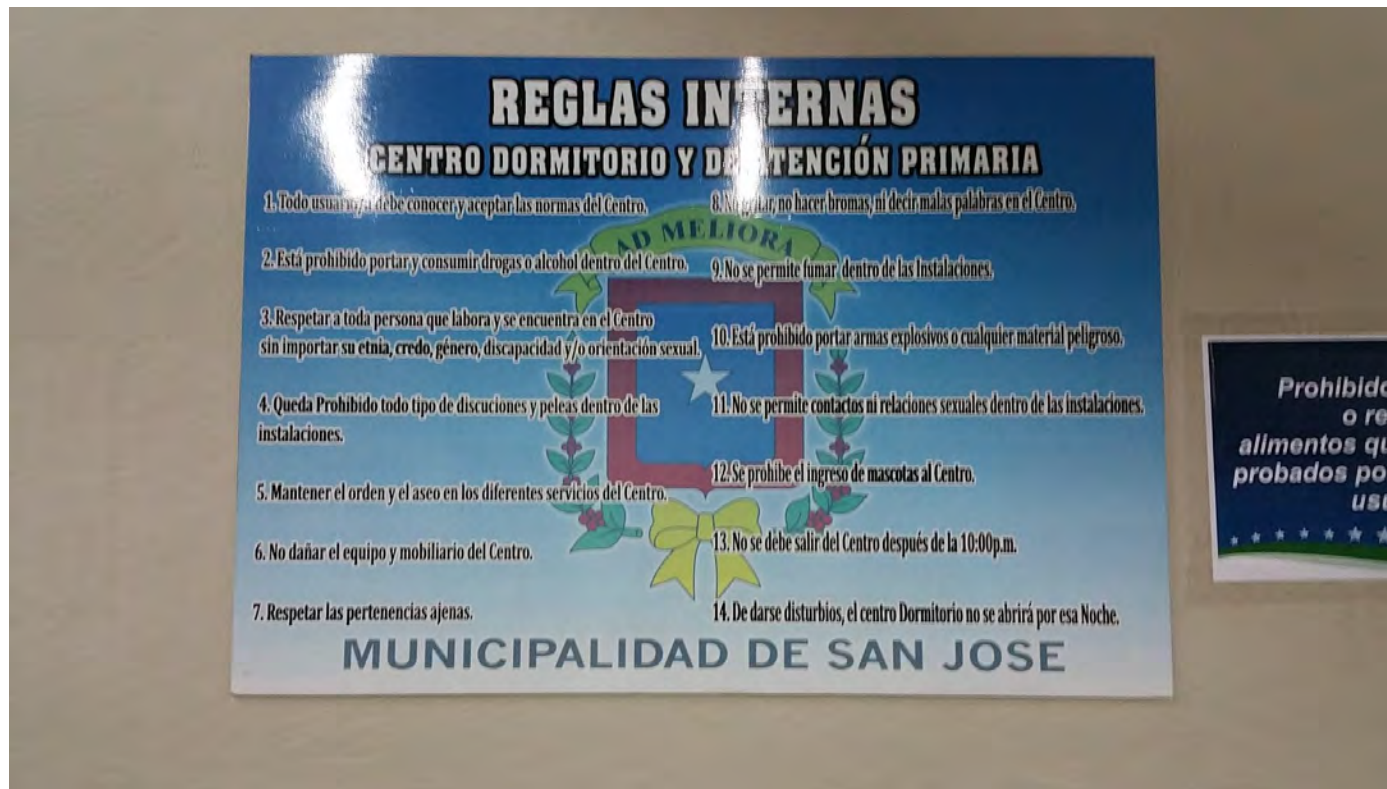

Este proyecto forma parte de:



Apoya:



Coordina:



Facebook: [@RedCalleLa](#)

Twitter: [@RedCalle_AL](#)

Página web: <http://www.adelante-i.eu/red-calle>

Este material ha sido elaborado con el apoyo financiero de la Unión Europea. Los contenidos de esta publicación son de responsabilidad exclusiva de Red Calle y en ningún caso reflejan las opiniones de la Unión Europea.

Proyecto Red Calle

Red de países latinoamericanos para el desarrollo de políticas de atención a las personas en situación de calle



San José (Costa Rica)

makeshift dining room and bedrooms
without doors



Este proyecto forma parte de:



Apoya:



Coordina:



Facebook: @RedCalleLa

Twitter: @RedCalle_AL

Página web: <http://www.adelante-i.eu/red-calle>

Este material ha sido elaborado con el apoyo financiero de la Unión Europea. Los contenidos de esta publicación son de responsabilidad exclusiva de Red Calle y en ningún caso reflejan las opiniones de la Unión Europea.

Proyecto Red Calle

Red de países latinoamericanos para el desarrollo de políticas de atención a las personas en situación de calle



Costa Rica Social Worker's Office



Este proyecto forma parte de:



Apoya:



Coordina:



Ministerio de
Desarrollo Social

Facebook: @RedCalleLa

Twitter: @RedCalle_AL

Página web: <http://www.adelante-i.eu/red-calle>

Este material ha sido elaborado con el apoyo financiero de la Unión Europea. Los contenidos de esta publicación son de responsabilidad exclusiva de Red Calle y en ningún caso reflejan las opiniones de la Unión Europea.

Proyecto Red Calle

Red de países latinoamericanos para el desarrollo de políticas de atención a las personas en situación de calle



San José (Costa Rica) Mobile shower service for homeless people



Este proyecto forma parte de:

Apoya:

Coordina:



Facebook: @RedCalleLa

Twitter: @RedCalle_AL

Página web: <http://www.adelante-i.eu/red-calle>

Este material ha sido elaborado con el apoyo financiero de la Unión Europea. Los contenidos de esta publicación son de responsabilidad exclusiva de Red Calle y en ningún caso reflejan las opiniones de la Unión Europea.

Proyecto Red Calle

Red de países latinoamericanos para el desarrollo de políticas de atención a las personas en situación de calle



BRAZIL

208 million inhabitants

25.4% poverty rate

12.8% unemployment rate

66 million homes.

33% suffer from a housing shortage 22 million homes



2009. Presidential Decree establishing the National Policy for the Population in Situação de Rua. Since Brazil is a federal and highly decentralized state, some of the most important cities (São Paulo, Rio de Janeiro) have not adhere to the national policy.

There would be about 90,000 PSC, and the current care system would have about 21,000 seats.

A specific and very significant fact is the level of articulation and development reached by the Movimento Nacional da População de Rua.

Este proyecto forma parte de:



Apoya:



Coordina:



Facebook: @RedCalleLa

Twitter: @RedCalle_AL

Página web: <http://www.adelante-i.eu/red-calle>

Este material ha sido elaborado con el apoyo financiero de la Unión Europea. Los contenidos de esta publicación son de responsabilidad exclusiva de Red Calle y en ningún caso reflejan las opiniones de la Unión Europea.

Proyecto Red Calle

Red de países latinoamericanos para el desarrollo de políticas de atención a las personas en situación de calle



Brasil



Este proyecto forma parte de:



Apoya:



Coordina:



Facebook: @RedCalleLa

Twitter: @RedCalle_AL

Página web: <http://www.adelante-i.eu/red-calle>

Este material ha sido elaborado con el apoyo financiero de la Unión Europea. Los contenidos de esta publicación son de responsabilidad exclusiva de Red Calle y en ningún caso reflejan las opiniones de la Unión Europea.

Proyecto Red Calle

Red de países latinoamericanos para el desarrollo de políticas de atención a las personas en situación de calle



Brasil

Government Campaign: "Taking good care of everyone's health it's good for homeless. It's good for Brazil"



Este proyecto forma parte de:



Apoya:



Coordina:



Facebook: @RedCalleLa

Twitter: @RedCalle_AL

Página web: <http://www.adelante-i.eu/red-calle>

Este material ha sido elaborado con el apoyo financiero de la Unión Europea. Los contenidos de esta publicación son de responsabilidad exclusiva de Red Calle y en ningún caso reflejan las opiniones de la Unión Europea.

Brasil

In a Door of an Accommodation Centre: “Love without Fear”



Este proyecto forma parte de:



Apoya:



Coordina:



Facebook: [@RedCalleLa](https://www.facebook.com/RedCalleLa)

Twitter: [@RedCalle_AL](https://twitter.com/RedCalle_AL)

Página web: <http://www.adelante-i.eu/red-calle>

Este material ha sido elaborado con el apoyo financiero de la Unión Europea. Los contenidos de esta publicación son de responsabilidad exclusiva de Red Calle y en ningún caso reflejan las opiniones de la Unión Europea.

Brasil. Belo Horizonte Municipal

Shelter rules and regulations



Este proyecto forma parte de:



Apoya:



Coordina:



Facebook: @RedCalleLa

Twitter: @RedCalle_AL

Página web: <http://www.adelante-i.eu/red-calle>

Proyecto Red Calle

Red de países latinoamericanos para el desarrollo de políticas de atención a las personas en situación de calle



Brasil



Este proyecto forma parte de:



Apoya:



Coordina:



Ministerio de
Desarrollo Social

Facebook: @RedCalleLa

Twitter: @RedCalle_AL

Página web: <http://www.adelante-i.eu/red-calle>

Este material ha sido elaborado con el apoyo financiero de la Unión Europea. Los contenidos de esta publicación son de responsabilidad exclusiva de Red Calle y en ningún caso reflejan las opiniones de la Unión Europea.

Proyecto Red Calle

Red de países latinoamericanos para el desarrollo de políticas de atención a las personas en situación de calle



Brasil

National Movement of Street Population (“I’m not on the street because I want”)



Este proyecto forma parte de:



Apoya:



Coordina:



Ministerio de
Desarrollo Social

Facebook: @RedCalleLa

Twitter: @RedCalle_AL

Página web: <http://www.adelante-i.eu/red-calle>

Este material ha sido elaborado con el apoyo financiero de la Unión Europea. Los contenidos de esta publicación son de responsabilidad exclusiva de Red Calle y en ningún caso reflejan las opiniones de la Unión Europea.

Brasil National Movement of Street Population (“today it's me, tomorrow it can be you”)



Este proyecto forma parte de:



Adelante
FACILIDAD PARA LA COOPERACIÓN
TRIANGULAR UE-ALC
www.adelante-i.eu



PROGRAMA
COFINANCIADO
POR LA UNIÓN
EUROPEA

Apoya:



iila
Organización Interamericana de la Integración

Coordina:



mides
Ministerio de
Desarrollo Social

Facebook: [@RedCalleLa](https://www.facebook.com/RedCalleLa)

Twitter: [@RedCalle_AL](https://twitter.com/RedCalle_AL)

Página web: <http://www.adelante-i.eu/red-calle>

Este material ha sido elaborado con el apoyo financiero de la Unión Europea. Los contenidos de esta publicación son de responsabilidad exclusiva de Red Calle y en ningún caso reflejan las opiniones de la Unión Europea.

Proyecto Red Calle

Red de países latinoamericanos para el desarrollo de políticas de atención a las personas en situación de calle



Foz do Iguaçu (Brasil)

Municipal Secretariat for Social Assistance

“Collective cooler. Feed everyone without distinction or bureaucracy”



Este proyecto forma parte de:



Apoya:



Facebook: @RedCalleLa

Twitter: @RedCalle_AL

Página web: <http://www.adelante-i.eu/red-calle>

Este material ha sido elaborado con el apoyo financiero de la Unión Europea. Los contenidos de esta publicación son de responsabilidad exclusiva de Red Calle y en ningún caso reflejan las opiniones de la Unión Europea.

Proyecto Red Calle

Red de países latinoamericanos para el desarrollo de políticas de atención a las personas en situación de calle



Foz de Iguazú(Brasil)

Municipal Shelter

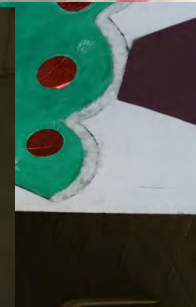
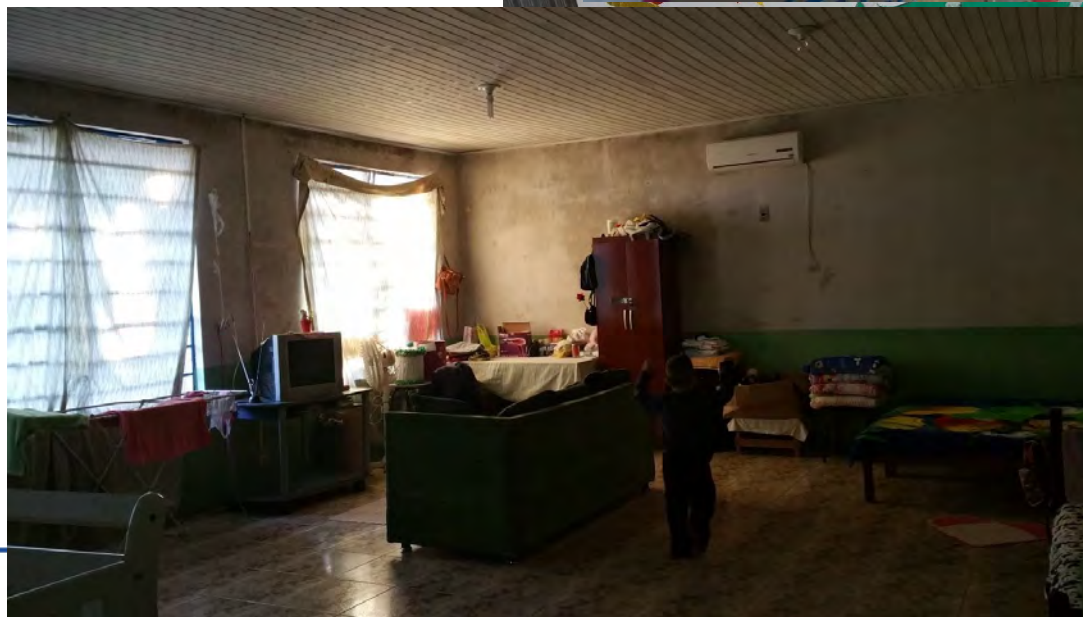
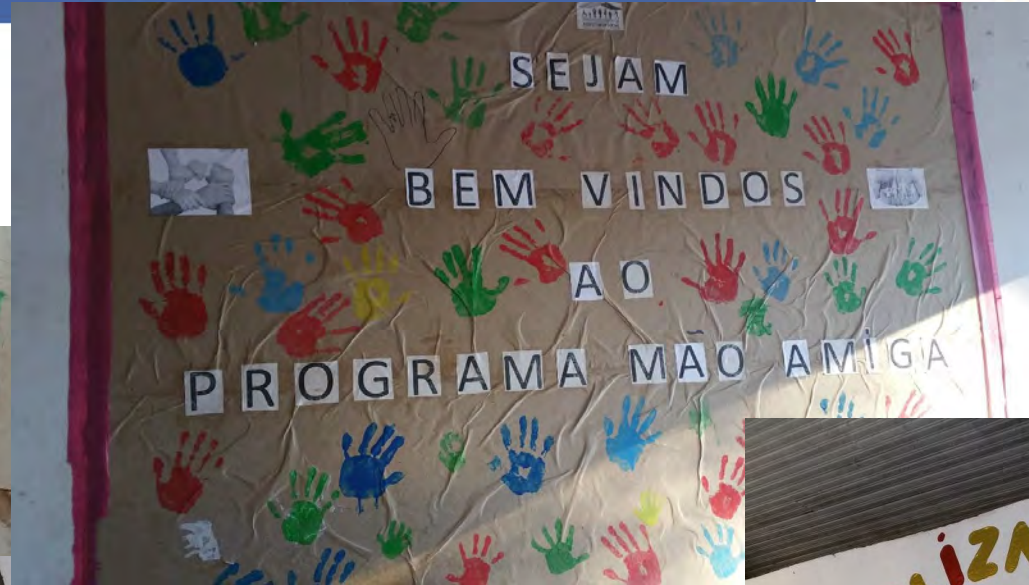

Facebook: @RedCalleLa

Twitter: @RedCalle_AL

Página web: <http://www.adelante-i.eu/red-calle>

Este material ha sido elaborado con el apoyo financiero de la Unión Europea. Los contenidos de esta publicación son de responsabilidad exclusiva de Red Calle y en ningún caso reflejan las opiniones de la Unión Europea.

Proyecto Red Calle

Red de países latinoamericanos para el desarrollo de políticas de atención a las personas en situación de calle



Foz de Iguazú(Brasil)

Municipal Shelter: *"Merry Christmas and Happy New Year"*



Este proyecto forma parte de:



Apoya:



Coordina:



Facebook: @RedCalleLa

Twitter: @RedCalle_AL

Página web: <http://www.adelante-i.eu/red-calle>

Este material ha sido elaborado con el apoyo financiero de la Unión Europea. Los contenidos de esta publicación son de responsabilidad exclusiva de Red Calle y en ningún caso reflejan las opiniones de la Unión Europea.

Proyecto Red Calle

Red de países latinoamericanos para el desarrollo de políticas de atención a las personas en situación de calle



Foz de Iguazú (Brasil)

Municipal Shelter



Este proyecto forma parte de:



Apoya:



Coordina:



Facebook: @RedCalleLa

Twitter: @RedCalle_AL

Página web: <http://www.adelante-i.eu/red-calle>

Este material ha sido elaborado con el apoyo financiero de la Unión Europea. Los contenidos de esta publicación son de responsabilidad exclusiva de Red Calle y en ningún caso reflejan las opiniones de la Unión Europea.

Proyecto Red Calle

Red de países latinoamericanos para el desarrollo de políticas de atención a las personas en situación de calle



Foz de Iguazu

Homeless Centre



Este proyecto forma parte de:



Apoya:



Coordina:



Facebook: @RedCalleLa

Twitter: @RedCalle_AL

Página web: <http://www.adelante-i.eu/red-calle>

Este material ha sido elaborado con el apoyo financiero de la Unión Europea. Los contenidos de esta publicación son de responsabilidad exclusiva de Red Calle y en ningún caso reflejan las opiniones de la Unión Europea.

Proyecto Red Calle

Red de países latinoamericanos para el desarrollo de políticas de atención a las personas en situación de calle



PARAGUAY



6.8 million inhabitants

The population under the poverty threshold reaches 28.90%.

8.90% unemployment rate, while informality is somewhat generalized

1.2 million dwellings, of which 63% are substandard dwellings (780,073)

There are no national figures on street population, nor on accommodation places. In fact, there are practically no such centres, except for some shelters for abandoned elderly people, and some services for minors.

In fact, Accommodation Centers for Homeless Adults (PSC) do not exist in Paraguay.

Este proyecto forma parte de:



Apoya:



Coordina:



Facebook: [@RedCalleLa](https://www.facebook.com/RedCalleLa)

Twitter: [@RedCalle_AL](https://twitter.com/RedCalle_AL)

Página web: <http://www.adelante-i.eu/red-calle>

Este material ha sido elaborado con el apoyo financiero de la Unión Europea. Los contenidos de esta publicación son de responsabilidad exclusiva de Red Calle y en ningún caso reflejan las opiniones de la Unión Europea.

Asunción (Paraguay)

Temporary housing for families displaced by floods



Este proyecto forma parte de:



Apoya:



Coordina:



Facebook: @RedCalleLa

Twitter: @RedCalle_AL

Página web: <http://www.adelante-i.eu/red-calle>

Este material ha sido elaborado con el apoyo financiero de la Unión Europea. Los contenidos de esta publicación son de responsabilidad exclusiva de Red Calle y en ningún caso reflejan las opiniones de la Unión Europea.

Proyecto Red Calle

Red de países latinoamericanos para el desarrollo de políticas de atención a las personas en situación de calle



Este proyecto forma parte de:

Apo



Ministerio de
Desarrollo Social

Facebook: @RedCalleLa

Twitter: @RedCalle_AL

Página web: <http://www.adelante-i.eu/red-calle>

Este material ha sido elaborado con el apoyo financiero de la Unión Europea. Los contenidos de esta publicación son de responsabilidad exclusiva de Red Calle y en ningún caso reflejan las opiniones de la Unión Europea.

Asunción (Paraguay)



Este proyecto forma parte de:



Apoya:



Coordina:



Facebook: @RedCalleLa

Twitter: @RedCalle_AL

Página web: <http://www.adelante-i.eu/red-calle>

Este material ha sido elaborado con el apoyo financiero de la Unión Europea. Los contenidos de esta publicación son de responsabilidad exclusiva de Red Calle y en ningún caso reflejan las opiniones de la Unión Europea.

Proyecto Red Calle

Red de países latinoamericanos para el desarrollo de políticas de atención a las personas en situación de calle



E

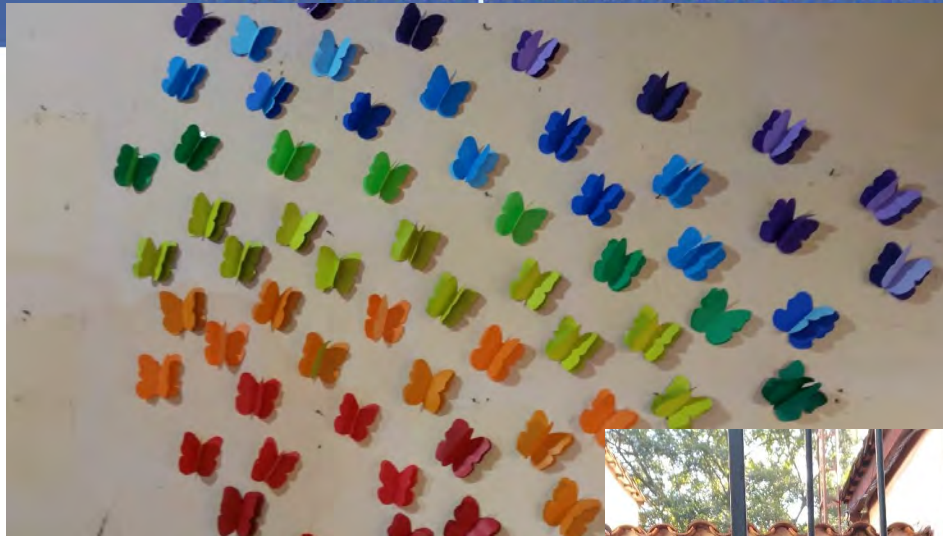

ASUNCIÓN

Center for Elderly Homeless

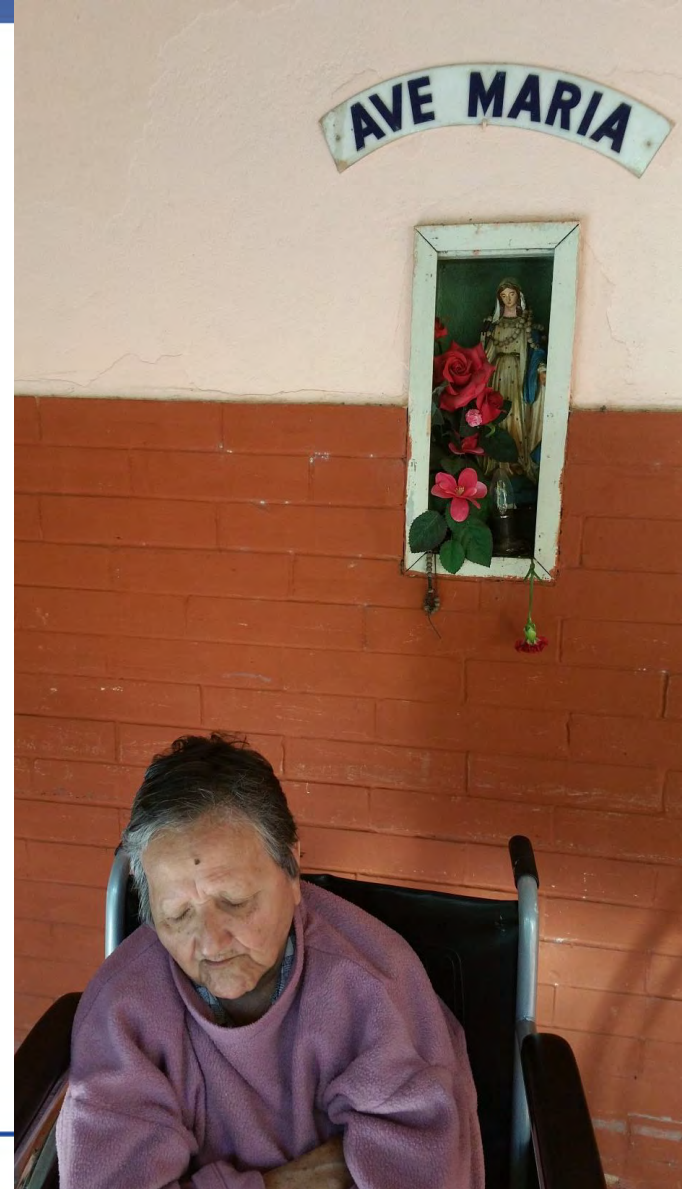

Proyecto Red Calle

Red de países latinoamericanos para el desarrollo de políticas de atención a las personas en situación de calle



Asunción (Paraguay)

Center for Elderly Homeless



Este proyecto forma parte de:



Apoya:



Coordina:



Ministerio de
Desarrollo Social

Facebook: @RedCalleLa

Twitter: @RedCalle_AL

Página web: <http://www.adelante-i.eu/red-calle>

Este material ha sido elaborado con el apoyo financiero de la Unión Europea. Los contenidos de esta publicación son de responsabilidad exclusiva de Red Calle y en ningún caso reflejan las opiniones de la Unión Europea.

Proyecto Red Calle

Red de países latinoamericanos para el desarrollo de políticas de atención a las personas en situación de calle

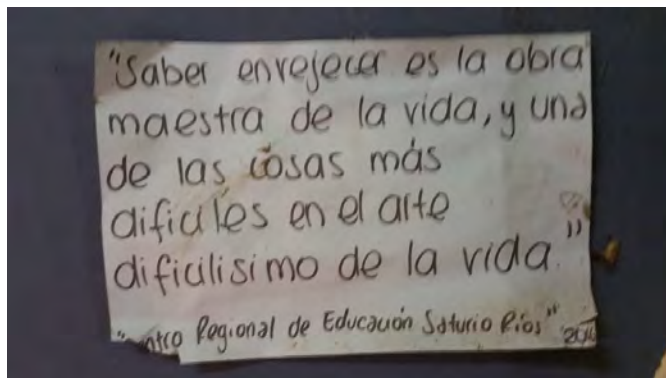

ASUNCIÓN

Center for the Elderly Homeless



Este proyecto forma parte de:



Apoya:



Facebook: @RedCalleLa

Twitter: @RedCalle_AL

Página web: <http://www.adelante-i.eu/red-calle>

Este material ha sido elaborado con el apoyo financiero de la Unión Europea. Los contenidos de esta publicación son de responsabilidad exclusiva de Red Calle y en ningún caso reflejan las opiniones de la Unión Europea.

Proyecto Red Calle

Red de países latinoamericanos para el desarrollo de políticas de atención a las personas en situación de calle



ASUNCIÓN

Center for the Elderly Homeless



Este proyecto forma parte de:



Apoya:



Coordina:



Facebook: @RedCalleLa

Twitter: @RedCalle_AL

Página web: <http://www.adelante-i.eu/red-calle>

Este material ha sido elaborado con el apoyo financiero de la Unión Europea. Los contenidos de esta publicación son de responsabilidad exclusiva de Red Calle y en ningún caso reflejan las opiniones de la Unión Europea.

Proyecto Red Calle

Red de países latinoamericanos para el desarrollo de políticas de atención a las personas en situación de calle



Barrio San Francisco, relocation of people displaced by the floods in "La Chacarita".



Este proyecto forma parte de:



Apoya:



Coordina:



Facebook: @RedCalleLa

Twitter: @RedCalle_AL

Página web: <http://www.adelante-i.eu/red-calle>

Este material ha sido elaborado con el apoyo financiero de la Unión Europea. Los contenidos de esta publicación son de responsabilidad exclusiva de Red Calle y en ningún caso reflejan las opiniones de la Unión Europea.

Proyecto Red Calle

Red de países latinoamericanos para el desarrollo de políticas de atención a las personas en situación de calle



Barrio San Francisco (Asunción)



Este proyecto forma parte de:



Facebook: @RedCalleLa

Twitter: @RedCalle_AL

Página web: <http://www.adelante-i.eu/red-calle>

Este material ha sido elaborado con el apoyo financiero de la Unión Europea. Los contenidos de esta publicación son de responsabilidad exclusiva de Red Calle y en ningún caso reflejan las opiniones de la Unión Europea.

Proyecto Red Calle

Red de países latinoamericanos para el desarrollo de políticas de atención a las personas en situación de calle



Barrio San Francisco (Asunción)

“I love you my Chacarita”



Este proyecto forma parte de:



Apoya:



Coordina:



Facebook: [@RedCalleLa](https://www.facebook.com/RedCalleLa)

Twitter: [@RedCalle_AL](https://twitter.com/RedCalle_AL)

Página web: <http://www.adelante-i.eu/red-calle>

Este material ha sido elaborado con el apoyo financiero de la Unión Europea. Los contenidos de esta publicación son de responsabilidad exclusiva de Red Calle y en ningún caso reflejan las opiniones de la Unión Europea.

Asunción

Center for the Homeless with Mental Illness



Este proyecto forma parte de:



Apoya:



Coordina:



Facebook: @RedCalleLa

Twitter: @RedCalle_AL

Página web: <http://www.adelante-i.eu/red-calle>

Este material ha sido elaborado con el apoyo financiero de la Unión Europea. Los contenidos de esta publicación son de responsabilidad exclusiva de Red Calle y en ningún caso reflejan las opiniones de la Unión Europea.

Proyecto Red Calle

Red de países latinoamericanos para el desarrollo de políticas de atención a las personas en situación de calle



Asunción

Center for the Homeless with Mental Illness



Este proyecto forma parte de:



Apoya:



Coordina:



Ministerio de
Desarrollo Social

Facebook: [@RedCalleLa](#)

Twitter: [@RedCalle_AL](#)

Página web: <http://www.adelante-i.eu/red-calle>

Este material ha sido elaborado con el apoyo financiero de la Unión Europea. Los contenidos de esta publicación son de responsabilidad exclusiva de Red Calle y en ningún caso reflejan las opiniones de la Unión Europea.

Proyecto Red Calle

Red de países latinoamericanos para el desarrollo de políticas de atención a las personas en situación de calle



Camp in the centre of Asunción for indigenous communities expelled from their lands



Este proyecto forma parte de:



Apoya:



Coordina:



Facebook: [@RedCalleLa](https://www.facebook.com/RedCalleLa)

Twitter: [@RedCalle_AL](https://twitter.com/RedCalle_AL)

Página web: <http://www.adelante-i.eu/red-calle>

Este material ha sido elaborado con el apoyo financiero de la Unión Europea. Los contenidos de esta publicación son de responsabilidad exclusiva de Red Calle y en ningún caso reflejan las opiniones de la Unión Europea.

Proyecto Red Calle

Red de países latinoamericanos para el desarrollo de políticas de atención a las personas en situación de calle



Este proyecto forma parte de:



Apoya:



Coordina:



Ministerio de
Desarrollo Social

Facebook: @RedCalleLa

Twitter: @RedCalle_AL

Página web: <http://www.adelante-i.eu/red-calle>

Este material ha sido elaborado con el apoyo financiero de la Unión Europea. Los contenidos de esta publicación son de responsabilidad exclusiva de Red Calle y en ningún caso reflejan las opiniones de la Unión Europea.

Proyecto Red Calle

Red de países latinoamericanos para el desarrollo de políticas de atención a las personas en situación de calle

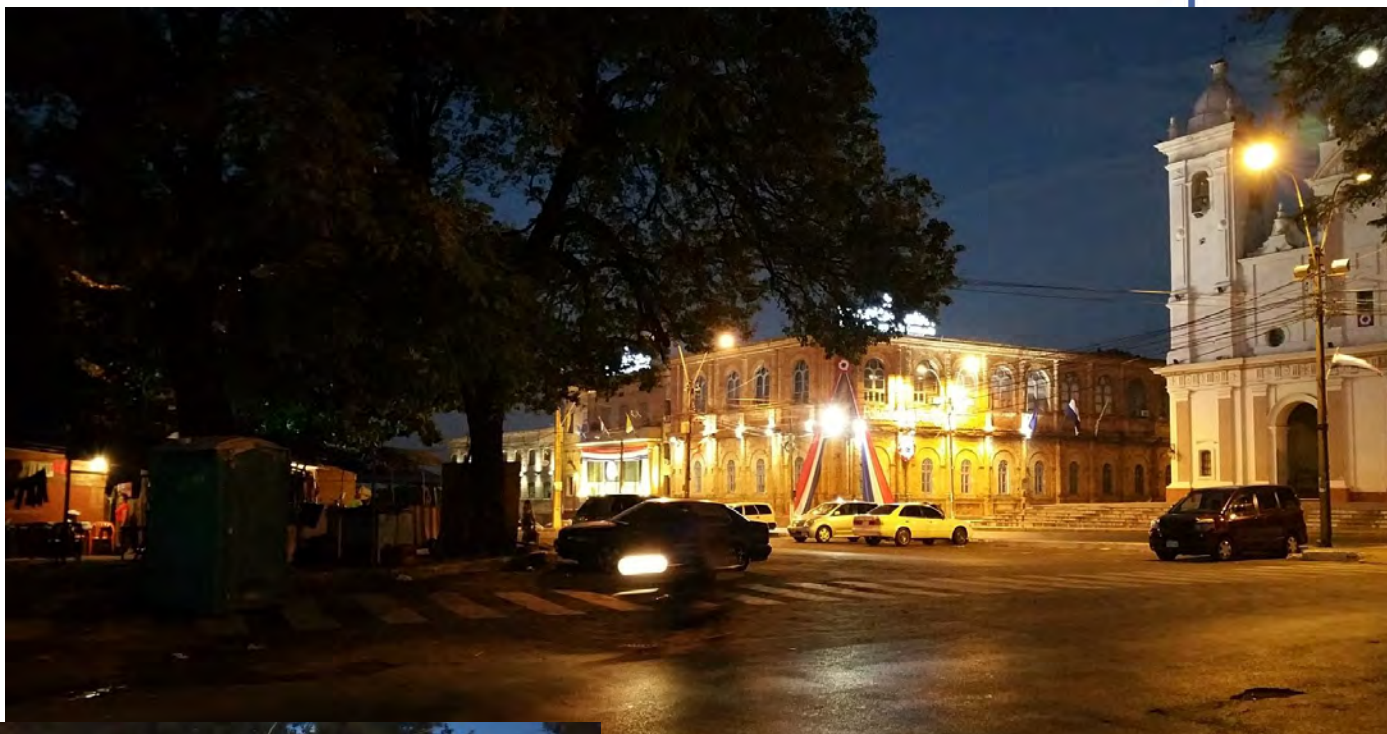

Este proyecto forma parte de:



FACILIDAD PARA LA COOPERACIÓN
TRIANGULAR UE-ALC
www.adelante-i.eu



Apoya:



Organización Interamericana de la Integración



Facebook: @RedCalleLa

Twitter: @RedCalle_AL

Página web: <http://www.adelante-i.eu/red-calle>

Este material ha sido elaborado con el apoyo financiero de la Unión Europea. Los contenidos de esta publicación son de responsabilidad exclusiva de Red Calle y en ningún caso reflejan las opiniones de la Unión Europea.

Professional training centre



Este proyecto forma parte de:



Apoya:



Coordina:



Facebook: [@RedCalleLa](https://www.facebook.com/RedCalleLa)

Twitter: [@RedCalle_AL](https://twitter.com/RedCalle_AL)

Página web: <http://www.adelante-i.eu/red-calle>

Proyecto Red Calle

Red de países latinoamericanos para el desarrollo de políticas de atención a las personas en situación de calle



Kitchen for homeless children in the central market of Asuncion

Este proyecto forma parte de:



Apoya:



Coordina:



Facebook: @RedCalleLa

Twitter: @RedCalle_AL

Página web: <http://www.adelante-i.eu/red-calle>

Este material ha sido elaborado con el apoyo financiero de la Unión Europea. Los contenidos de esta publicación son de responsabilidad exclusiva de Red Calle y en ningún caso reflejan las opiniones de la Unión Europea.

Proyecto Red Calle

Red de países latinoamericanos para el desarrollo de políticas de atención a las personas en situación de calle



CHILE

18 million inhabitants

8.6% severe poverty

6.1% unemployment rate

6.5 million homes in the country. 25% of which have a severe deficit (1.6 million dwellings)

Ministry of Social Development, which in the last 15 years has succeeded in articulating a national policy that practically reaches the entire country. It is a centralist state.

Relevant Actors: “Hogar de Cristo”. And an emerging and innovative network of very active civil society entities as well.

There would be some 12,000 PSCs and the care network would have 3,000 beds.

Este proyecto forma parte de:



Apoya:



Coordina:



Ministerio de
Desarrollo Social

Facebook: @RedCalleLa

Twitter: @RedCalle_AL

Página web: <http://www.adelante-i.eu/red-calle>

Este material ha sido elaborado con el apoyo financiero de la Unión Europea. Los contenidos de esta publicación son de responsabilidad exclusiva de Red Calle y en ningún caso reflejan las opiniones de la Unión Europea.

Proyecto Red Calle

Red de países latinoamericanos para el desarrollo de políticas de atención a las personas en situación de calle



Chile

MIDES. Minist. of Social Development.
New building (Santiago)



Este proyecto forma parte de:



Apoya:



Coordina:



Facebook: [@RedCalleLa](https://www.facebook.com/RedCalleLa)

Twitter: [@RedCalle_AL](https://twitter.com/RedCalle_AL)

Página web: <http://www.adelante-i.eu/red-calle>

Este material ha sido elaborado con el apoyo financiero de la Unión Europea. Los contenidos de esta publicación son de responsabilidad exclusiva de Red Calle y en ningún caso reflejan las opiniones de la Unión Europea.

Proyecto Red Calle

Red de países latinoamericanos para el desarrollo de políticas de atención a las personas en situación de calle



Drop-in Center for Homeless people (Valparaíso)

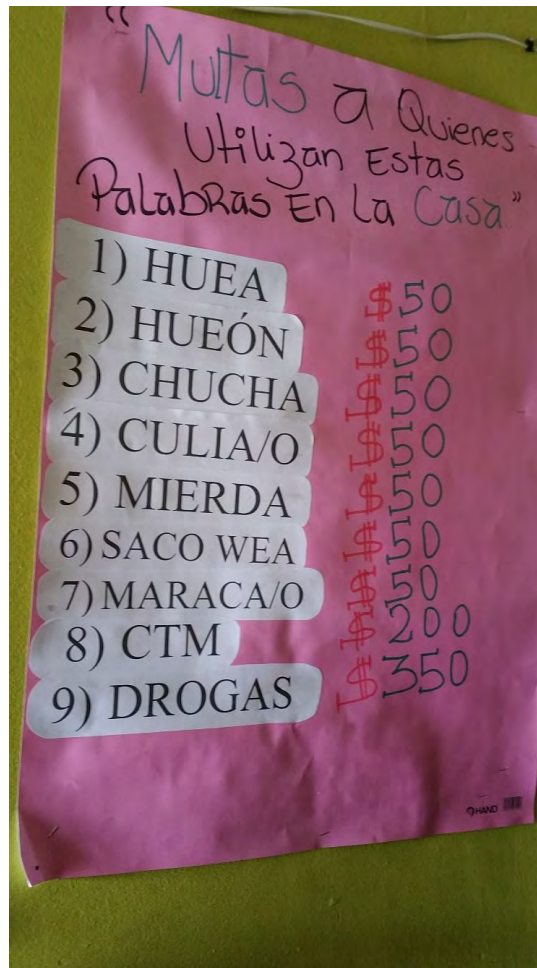

Este proyecto forma parte de:



Apoya:



Coordina:



Facebook: @RedCalleLa

Twitter: @RedCalle_AL

Página web: <http://www.adelante-i.eu/red-calle>

Este material ha sido elaborado con el apoyo financiero de la Unión Europea. Los contenidos de esta publicación son de responsabilidad exclusiva de Red Calle y en ningún caso reflejan las opiniones de la Unión Europea.

Proyecto Red Calle

Red de países latinoamericanos para el desarrollo de políticas de atención a las personas en situación de calle

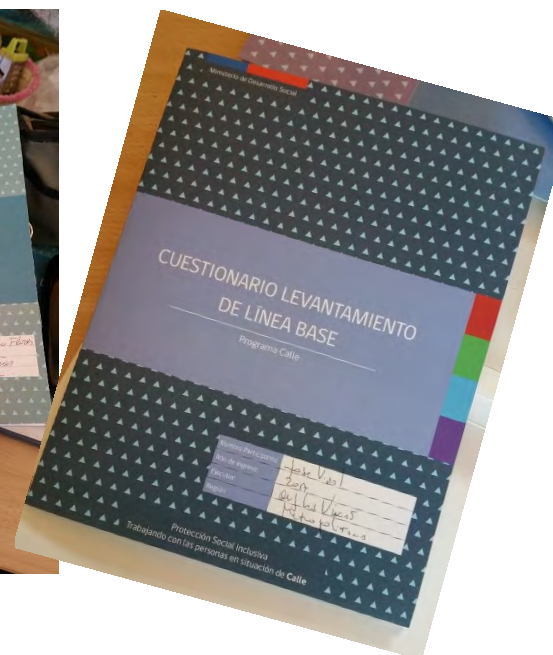
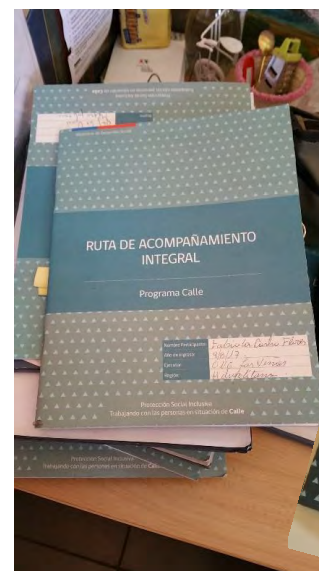

Shelter in Santiago
managed by an NGO
And protocols of the
Ministry programs

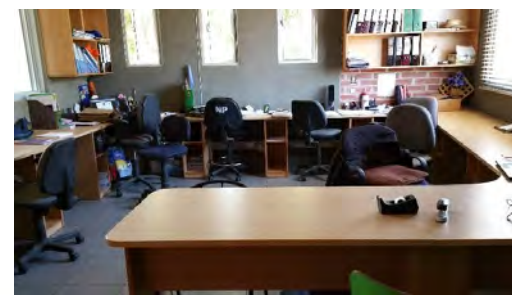

Este proyecto forma parte de:



FACILIDAD PARA LA COOPERACION
TRIANGULAR UE-ALC
www.adelante-i.eu



PROGRAMA
COFINANCIADO
POR LA UNION
EUROPEA

Apoya:



Organización Interamericana de la Integración

Coordina:



Ministerio de
Desarrollo Social

Facebook: @RedCalleLa

Twitter: @RedCalle_AL

Página web: <http://www.adelante-i.eu/red-calle>

Este material ha sido elaborado con el apoyo financiero de la Unión Europea. Los contenidos de esta publicación son de responsabilidad exclusiva de Red Calle y en ningún caso reflejan las opiniones de la Unión Europea.

Proyecto Red Calle

Red de países latinoamericanos para el desarrollo de políticas de atención a las personas en situación de calle



Este proyecto forma parte de:



Apoya:



Coordina:



Facebook: @RedCalleLa

Twitter: @RedCalle_AL

Página web: <http://www.adelante-i.eu/red-calle>

Este material ha sido elaborado con el apoyo financiero de la Unión Europea. Los contenidos de esta publicación son de responsabilidad exclusiva de Red Calle y en ningún caso reflejan las opiniones de la Unión Europea.

Proyecto Red Calle

Red de países latinoamericanos para el desarrollo de políticas de atención a las personas en situación de calle



Valparaíso
Shelter of the “Hogar de Cristo” NGO



Este proyecto forma parte de:



Apoya:



Coordina:



Ministerio de
Desarrollo Social

Facebook: @RedCalleLa

Twitter: @RedCalle_AL

Página web: <http://www.adelante-i.eu/red-calle>

Este material ha sido elaborado con el apoyo financiero de la Unión Europea. Los contenidos de esta publicación son de responsabilidad exclusiva de Red Calle y en ningún caso reflejan las opiniones de la Unión Europea.

Proyecto Red Calle

Red de países latinoamericanos para el desarrollo de políticas de atención a las personas en situación de calle



URUGUAY



7.9% in severe poverty

8.5% unemployment rate

1.1 million homes,

19.3% are substandard housing.

There are no data on homeless (PSC) for the country as a whole, although Montevideo has recently counted 1,651 (556 outdoors, 1,095 in shelters).

MIDES is responsible for Social Policy. It is probably the country with the highest level of historical development of the Welfare State. It presents a clear separation of the State from the Church, and comparatively speaking, it is perhaps the country of all the members of RedCalle where we find a lesser weight of the charitable logic.

Este proyecto forma parte de:



Apoya:



Coordina:



Facebook: [@RedCalleLa](https://www.facebook.com/RedCalleLa)

Twitter: [@RedCalle_AL](https://twitter.com/RedCalle_AL)

Página web: <http://www.adelante-i.eu/red-calle>

Este material ha sido elaborado con el apoyo financiero de la Unión Europea. Los contenidos de esta publicación son de responsabilidad exclusiva de Red Calle y en ningún caso reflejan las opiniones de la Unión Europea.

Proyecto Red Calle

Red de países latinoamericanos para el desarrollo de políticas de atención a las personas en situación de calle



Day centre of “Urbano”, NGO, that works cultural aspects with homeless people in Montevideo



Este proyecto forma parte de:



Apoya:



Coordina:



Facebook: @RedCalleLa

Twitter: @RedCalle_AL

Página web: <http://www.adelante-i.eu/red-calle>

Este material ha sido elaborado con el apoyo financiero de la Unión Europea. Los contenidos de esta publicación son de responsabilidad exclusiva de Red Calle y en ningún caso reflejan las opiniones de la Unión Europea.

Red de países latinoamericanos para el desarrollo de políticas de atención a las personas en situación de calle



Coordina:

Página web: <http://www.adelante-i.eu/red-calle>

Este material ha sido elaborado con el apoyo financiero de la Unión Europea. Los contenidos de esta publicación son de responsabilidad exclusiva de Red Calle y en ningún caso reflejan las opiniones de la Unión Europea.

Proyecto Red Calle

Red de países latinoamericanos para el desarrollo de políticas de atención a las personas en situación de calle



Este proyecto forma parte de:



PROGRAMA
COFINANCIADO
POR LA UNIÓN
EUROPEA

Apoya:



Coordina:



Ministerio de
Desarrollo Social

Facebook: @RedCalleLa

Twitter: @RedCalle_AL

Página web: <http://www.adelante-i.eu/red-calle>

Este material ha sido elaborado con el apoyo financiero de la Unión Europea. Los contenidos de esta publicación son de responsabilidad exclusiva de Red Calle y en ningún caso reflejan las opiniones de la Unión Europea.

Proyecto Red Calle

Red de países latinoamericanos para el desarrollo de políticas de atención a las personas en situación de calle



Night Shelter in Montevideo

Este proyecto forma parte de:



Apoya:



Coordina:



Ministerio de
Desarrollo Social

Facebook: @RedCalleLa

Twitter: @RedCalle_AL

Página web: <http://www.adelante-i.eu/red-calle>

Este material ha sido elaborado con el apoyo financiero de la Unión Europea. Los contenidos de esta publicación son de responsabilidad exclusiva de Red Calle y en ningún caso reflejan las opiniones de la Unión Europea.

Proyecto Red Calle

Red de países latinoamericanos para el desarrollo de políticas de atención a las personas en situación de calle



MIDES

“Building a future here”



Este proyecto forma parte de:



Apoya:



Coordina:



Facebook: @RedCalleLa

Twitter: @RedCalle_AL

Página web: <http://www.adelante-i.eu/red-calle>

Este material ha sido elaborado con el apoyo financiero de la Unión Europea. Los contenidos de esta publicación son de responsabilidad exclusiva de Red Calle y en ningún caso reflejan las opiniones de la Unión Europea.

Proyecto Red Calle

Red de países latinoamericanos para el desarrollo de políticas de atención a las personas en situación de calle



Center for homeless women with children

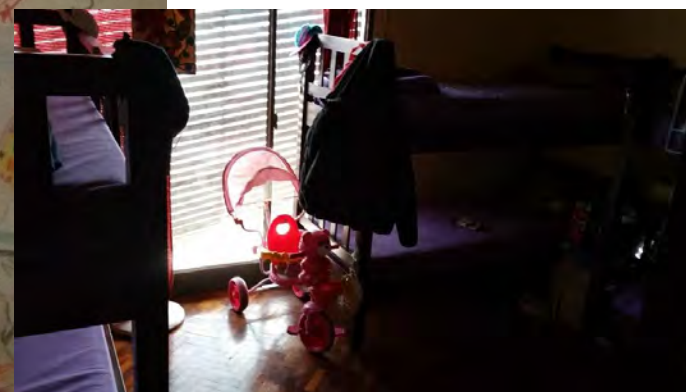

Este proyecto forma parte de:



Apoya:



Coordina:



Facebook: @RedCalleLa

Twitter: @RedCalle_AL

Página web: <http://www.adelante-i.eu/red-calle>

Este material ha sido elaborado con el apoyo financiero de la Unión Europea. Los contenidos de esta publicación son de responsabilidad exclusiva de Red Calle y en ningún caso reflejan las opiniones de la Unión Europea.

Proyecto Red Calle

Red de países latinoamericanos para el desarrollo de políticas de atención a las personas en situación de calle



Shelter ruled by the Anglican Church in Montevideo



Este proyecto forma parte de:



Apoya:



Coordina:



Ministerio de
Desarrollo Social

Facebook: @RedCalleLa

Twitter: @RedCalle_AL

Página web: <http://www.adelante-i.eu/red-calle>

Este material ha sido elaborado con el apoyo financiero de la Unión Europea. Los contenidos de esta publicación son de responsabilidad exclusiva de Red Calle y en ningún caso reflejan las opiniones de la Unión Europea.

Recapitulation and Back to the Beginning (from A. Honneth)

Denigration and Recognition

Research to make visible. Look to see and show

The struggle for recognition

Moral harm	Forms of recognition	Outcomes
Physical humiliation <i>Hate crimes</i> [rituals of dispossession]	LOVE	Self-confidence
Social Exclusion Denial of rights	RIGHTS	Basic self-respect [Autonomy]
Degradation of social value ["evaluative devaluation of actions and ways of life"]	SOLIDARITY	Self-esteem

Este proyecto forma parte de:



Apoya:



Coordina:



Facebook: [@RedCalleLa](https://www.facebook.com/RedCalleLa)

Twitter: [@RedCalle_AL](https://twitter.com/RedCalle_AL)

Página web: <http://www.adelante-i.eu/red-calle>

Proyecto Red Calle

Red de países latinoamericanos para el desarrollo de políticas de atención a las personas en situación de calle



Similar Deficits

- ✓ Lack of resources (buildings, services, staff, computer processing)
- ✓ Tension between Centralism and Regionalism (Federalism)
- ✓ Lack of coordination at different levels of Administration (State, federal, municipal) and Departments/Ministries
- ✓ Welfare, charitable approach (religious) vs. Rights and citizenship
- ✓ Social Isolation of Homeless (PSC) □ intervention addressed to "family reconnection"
- ✓ A more restrictive view: living on the street or outdoors
- ✓ Age criteria + scarcity of resources: exclusively for children and elderly people
- ✓ Basic needs, underestimation of the others: leisure, culture, participation, etc.
- ✓ Importance of the Electoral Agenda
- ✓ Work precariousness, an almost insurmountable limit. Professional Burnout
- ✓ Housing. Is the "Housing First" Model a real possibility in Latin America?
- ✓ Morbid and Stereotyped media impact
- ✓ Security and public order vision
- ✓ Further development of academic research

Este proyecto forma parte de:



Apoya:



Coordina:



Ministerio de
Desarrollo Social

Facebook: [@RedCalleLa](https://www.facebook.com/RedCalleLa)

Twitter: [@RedCalle_AL](https://twitter.com/RedCalle_AL)

Página web: <http://www.adelante-i.eu/red-calle>

Este material ha sido elaborado con el apoyo financiero de la Unión Europea. Los contenidos de esta publicación son de responsabilidad exclusiva de Red Calle y en ningún caso reflejan las opiniones de la Unión Europea.

Towards a Public Policy against Homelessness in Latin America (I)

- ✓ How to identify the problem in a consensual way?
 - Define
 - Measure
 - Explain
- ✓ Factors and actors involved
 - Administration Departments
 - Social policy (MIDES, etc.)
 - Housing / Health / Security / Work / Family /
- ✓ Legal and judicial treatment
- ✓ Civil Society
- ✓ The Role of the Catholic Church
- ✓ University and Academic Research

Este proyecto forma parte de:



Apoya:



Coordina:



Facebook: [@RedCalleLa](https://www.facebook.com/RedCalleLa)

Twitter: [@RedCalle_AL](https://twitter.com/RedCalle_AL)

Página web: <http://www.adelante-i.eu/red-calle>

Towards a Public Policy against Homelessness in Latin America (II)

- ✓ Consequences
 - Electoral Policies
 - Social cohesion
- ✓ Public Relevance
 - Media
 - Public Opinion
- ✓ A place on the current political agenda
 - From Trump to Bolsonaro
- ✓ The articulation of Latin America as a Transnational Political Actor
- ✓ Leadership

Este proyecto forma parte de:



Apoya:



Coordina:



Cross-Cutting Issues (I)

- I. Could housing be a universal right? Under what assumptions?
- II. The Age Vision. Children and the Elderly, how can we go further?
- III. Gender Issues. Homeless men and women. Macho violence, single-mother families
- IV. Drugs and drug trafficking
- V. Internal policies and criminalization of unworthy poverty
- VI. How could the fight against homelessness be placed within the general framework of policies against poverty? In this sense, how can we fight poverty in the context of such unequal societies?

Este proyecto forma parte de:



Apoya:



Coordina:



Facebook: [@RedCalleLa](https://www.facebook.com/RedCalleLa)

Twitter: [@RedCalle_AL](https://twitter.com/RedCalle_AL)

Página web: <http://www.adelante-i.eu/red-calle>

Cross-Cutting Issues (II)

- VII. How the fight against homelessness would be funded? Alms and philanthropy, or progressive taxes?
- VIII. Actions to contain and legitimize the status quo, or public policies for the transformation and social regeneration of Latin American Democracies?
- IX. How to break the isolation and generate transnational networks?
- Among Governments
 - Among Social Actors
 - Among Researchers and Universities

Este proyecto forma parte de:



Apoya:



Coordina:



Facebook: [@RedCalleLa](https://www.facebook.com/RedCalleLa)

Twitter: [@RedCalle_AL](https://twitter.com/RedCalle_AL)

Página web: <http://www.adelante-i.eu/red-calle>

Latin America vs. Europe

- I. The big difference: the role of EU
- II. Heterogeneity and diversity of countries
 - I. Geographical extension
 - II. Demographics characteristics
 - III. Regional structure (centralised, federal...)
 - IV. Historical path
- III. Relevance of the informal economy
 - I. Very high rates of unemployment and job precariousness
- IV. High income inequality and very weak progressive taxation
- V. Significant gaps in social protection
 - I. Enormous housing deficit
 - II. Lack of coverage of public health systems (alcohol, drugs, disability, mental illness, geriatrics...)
 - III. Minimum income guarantee programmes, virtually non-existent, or they are very low
 - IV. Holes in the protection system for children and adolescents
- VI. Most of the homeless care network is private and religiously inspired
- VII. Strong interferences between social policy and criminal policy
- VIII. Insufficient and poorly articulated academic research on homelessness

Este proyecto forma parte de:



Apoya:



Coordina:



Facebook: [@RedCalleLa](https://www.facebook.com/RedCalleLa)

Twitter: [@RedCalle_AL](https://twitter.com/RedCalle_AL)

Página web: <http://www.adelante-i.eu/red-calle>

Proyecto Red Calle

Red de países latinoamericanos para el desarrollo de políticas de atención a las personas en situación de calle



Helsingborg,
19th
September
2019



Este proyecto forma parte de:



Apoya:



Coordina:



Ministerio de
Desarrollo Social

Facebook: @RedCalleLa

Twitter: @RedCalle_AL

Página web: <http://www.adelante-i.eu/red-calle>

Este material ha sido elaborado con el apoyo financiero de la Unión Europea. Los contenidos de esta publicación son de responsabilidad exclusiva de Red Calle y en ningún caso reflejan las opiniones de la Unión Europea.